



# WELCOME

RICH LIFESTYLE NETWORK MARKETING  
RETAILS PVT LTD

# BUSINESS PLAN

GET STARTED







# RICH LIFESTYLE NETWORK MARKETING RETAILS PVT. LTD.

Dear Friends

Welcome to RLNM Retails PVT LTD! We are grateful for your decision to join our business, and it's indeed a commendable choice. As of now, you assume the role of the leader in your business journey. I anticipate that, after overcoming challenges, you will achieve success, and I sincerely hope that all your aspirations find fulfillment from this point onward.



**FOUNDER**

**MR. ANKIT JAIN**





## VISION

Empowering Lives, Enriching Futures At **RICH LIFESTYLE Network Marketing Retails PVT. LTD.**, we envision a future where individuals achieve financial freedom, personal growth, and a rich, fulfilling lifestyle.



## MISSION

Our mission is to provide a dynamic platform for aspiring entrepreneurs to build their own successful businesses. We strive to offer high-quality products and innovative solutions that enhance the well-being of our customers.







# LEGAL DOCUMENTS

आयकर विभाग  
INCOME TAX DEPARTMENT



भारत सरकार  
GOVT. OF INDIA



Ref.No.: 88305922599300/TAN/NEW

Nov 20, 2023

TO,  
RLNM RETAILS PRIVATE LIMITED  
S-1, SURYA TOWER, BEHIND  
HOT RAJMAYA, JHANSI TIRAHA  
SHIVPURI  
SHIVPURI CITY  
SHIVPURI-473551  
MADHYA PRADESH  
TEL. NO.:9926548846

Sir/Madam,

Sub : Allotment of Tax Deduction Account Number (TAN) as per Income Tax Act, 1961

Kindly refer to your application (Form 49B) dated Nov 20, 2023 for the allotment of Tax Deduction Account Number.

In this connection, the following TAN has been issued to you/your organisation:

**BPLR12021C**

Please quote the same in all TDS challans, TDS Certificates, TDS returns, Tax Collection at Source (TCS) returns as well as other documents pertaining to such transactions.

Quoting of TAN on all TDS returns and challans for payment of TDS is necessary to ensure credit of TDS paid by you and faster processing of TDS returns.

The above TAN should also be used as Tax Collections at Source Account Number under section 206CA.

Kindly note that it is mandatory to quote TAN while furnishing TDS returns, including e-TDS returns. e-TDS returns will not be accepted if TAN is not quoted.

This supersedes all the Tax Deduction / Collection Account Number, allotted to you earlier.

Income Tax Department

Signature Not Verified

Digitally signed by RLNM RETAILS PRIVATE LIMITED  
Date: 2023.11.20 13:29:03 IST  
Reason: No e-TAN Sign  
Location: Madhya Pradesh

Caution : Income Tax Department does not send e-mails regarding refunds and does not seek any taxpayer information like username, password, details of ATM, bank accounts, credit cards, etc. Taxpayers are advised not to part with such information on the basis of emails.

आयकर विभाग  
INCOME TAX DEPARTMENT



भारत सरकार  
GOVT. OF INDIA

ई-स्थायी लेखा संख्या कार्ड  
e - Permanent Account Number (e-PAN) Card  
AANCR1583P

नाम / Name RLNM RETAILS PRIVATE LIMITED

निगमन/गठन की तारीख  
Date of Incorporation / Formation 20/11/2023



Signature Not Verified

Digitally signed by RLNM RETAILS PRIVATE LIMITED  
Date: 2023.11.20 13:29:03 IST  
Reason: No e-TAN Sign  
Location: Madhya Pradesh

- ✓ Permanent Account Number (PAN) facilitate Income Tax Department linking of various documents, including payment of taxes, assessment, tax demand tax arrears, matching of information and easy maintenance & retrieval of electronic information etc. relating to a taxpayer.
- ✓ Quoting of PAN is now mandatory for several transactions specified under Income Tax Act, 1961 (Refer Rule 114B of Income Tax Rules, 1962).
- ✓ Possessing or using more than one PAN is against the law & may attract penalty of upto Rs. 10,000.
- ✓ The PAN Card enclosed contains Enhanced QR Code which is readable by a specific Android Mobile App. Keyword to search this specific Mobile App on Google Play Store is "Enhanced QR Code Reader for PAN Card".

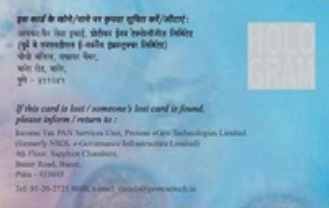

Electronically issued and Digitally signed ePAN is a valid mode of issue of Permanent Account Number (PAN) post amendments in clause (c) in the Explanation occurring after sub-section (8) of Section 139A of Income Tax Act, 1961 and sub-rule (6) of Rule 114 of the Income Tax Rules, 1962. For more details, [click here](#).



GOVERNMENT OF INDIA  
MINISTRY OF CORPORATE AFFAIRS

Central Registration Centre

Certificate of Incorporation

[Pursuant to sub-section (2) of section 7 and sub-section (1) of section 8 of the Companies Act, 2013 (18 of 2013) and rule 18 of the Companies (Incorporation) Rules, 2014]

I hereby certify that RLNM RETAILS PRIVATE LIMITED is incorporated on this TWENTIETH day of NOVEMBER TWO THOUSAND TWENTY THREE under the Companies Act, 2013 (18 of 2013) and that the company is Company limited by shares

The Corporate Identity Number of the company is **U47990MP2023PTC068636**

The Permanent Account Number (PAN) of the company is **AANCR1583P\***

The Tax Deduction and Collection Account Number (TAN) of the company is **BPLR12021C\***

Given under my hand at Manesar this TWENTIETH day of NOVEMBER TWO THOUSAND TWENTY THREE

Signature Not Verified

Digitally signed by SHEETAL KUMARI  
Date: 2023.11.20 13:29:03 IST

SHEETAL KUMARI

Assistant Registrar of Companies/ Deputy Registrar of Companies/ Registrar of Companies

For and on behalf of the Jurisdictional Registrar of Companies

Registrar of Companies

Central Registration Centre

Disclaimer: This certificate only evidences incorporation of the company on the basis of documents and declarations of the applicant(s). This certificate is neither a license nor permission to conduct business or solicit deposits or funds from public. Permission of sector regulator is necessary wherever required. Registration status and other details of the company can be verified on [mca.gov.in](#)

Mailing Address as per record available in Registrar of Companies office:

RLNM RETAILS PRIVATE LIMITED

S-1, SURYA TOWER, BEHIND, HOT RAJMAYA, JHANSI TIRAHA, Shivprui City, Shivpuri, Shivpuri- 473551, Madhya Pradesh

\*as issued by Income tax Department







**MONEY**

**NO MONEY**

**LOT OF MONEY**

**NO MONEY**

**LOT OF MONEY**



**TIME**

**LOT OF TIME**

**NO TIME**

**NO TIME**

**LOT OF TIME**

# TYPES OF PEOPLE

**THERE ARE FOUR TYPES OF  
← PEOPLE**





# OUR DREAMS



WWW.RICHLIFESTYLE.IN





# AN IMPORTANT STATISTICS AVERAGE MONTHLY EXPENSE OF A MIDDLE CLASS FAMILY FOR SURVIVAL

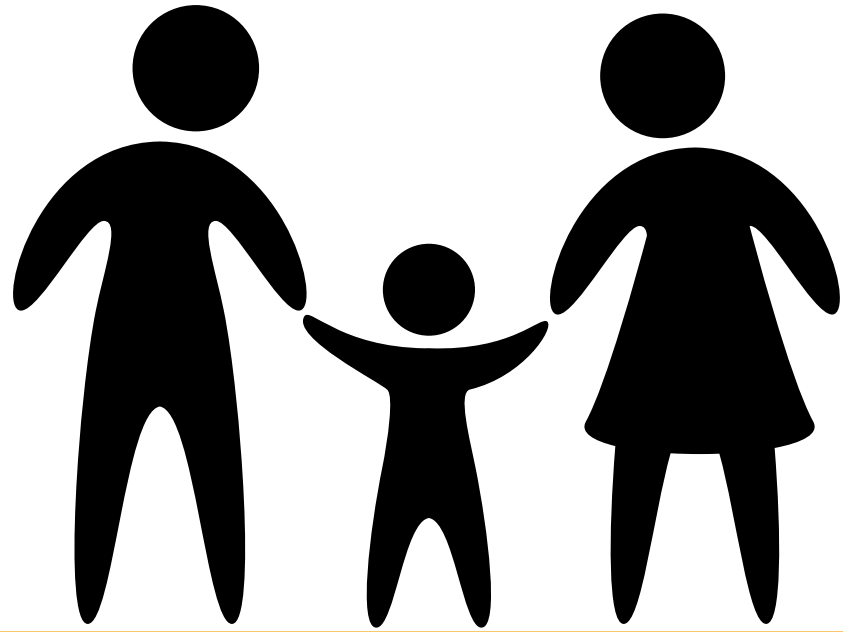

1945- RS.10

1965- RS. 100

1985- RS. 1000

2005- RS. 10,000

2025- RS. 1,00,000

IN 2045 WITH THIS INFLATION RATE,  
IT WOULD BE RS. 1P LACS P.M.

**DO YOU GROW THAT MUCH  
WITH THE INCOME?**

# 4 REASONS WHY 95% POPULATION DON'T DO **BUSINESS**



**1 MONEY**



**2 RISK**



**3 KNOWLEDGE**



**4 TIME**

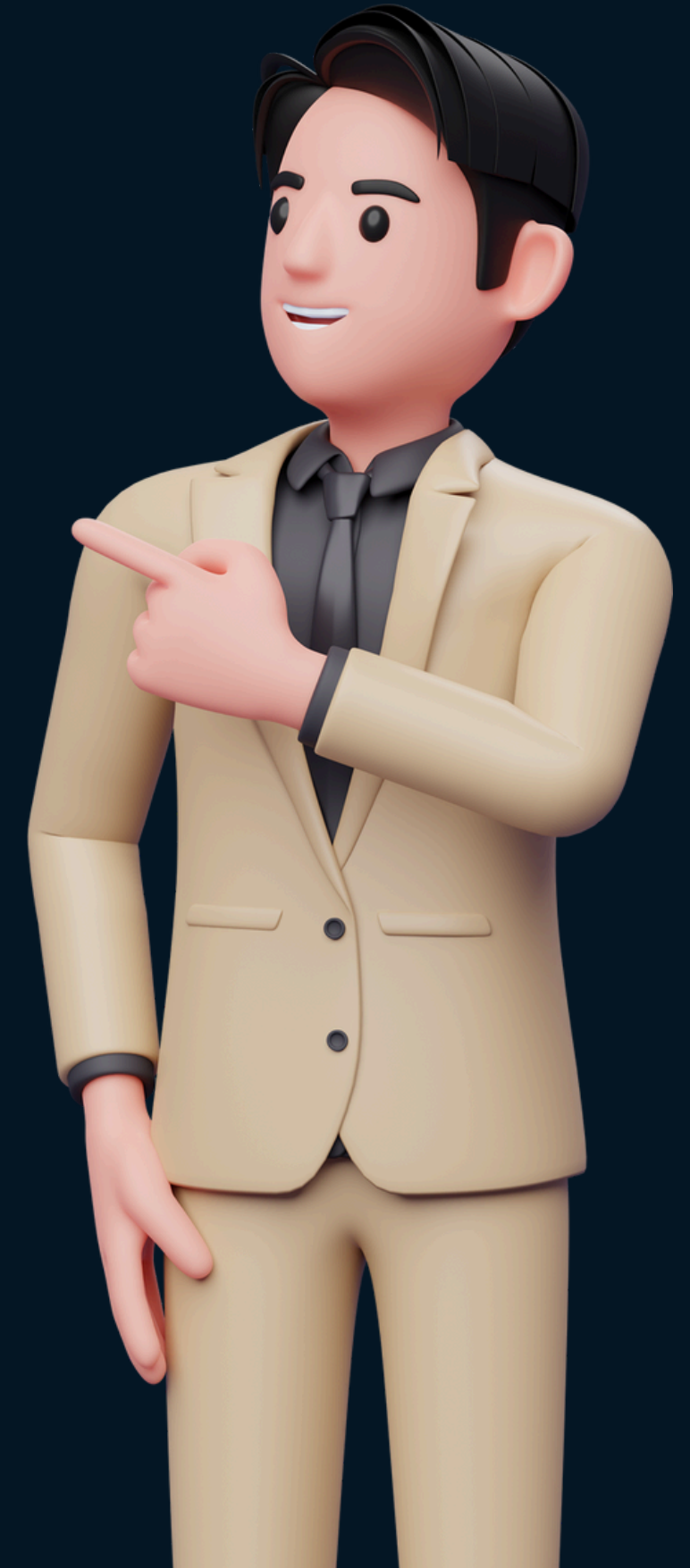



# REVENUES OF INDIAN INDUSTRY 2021

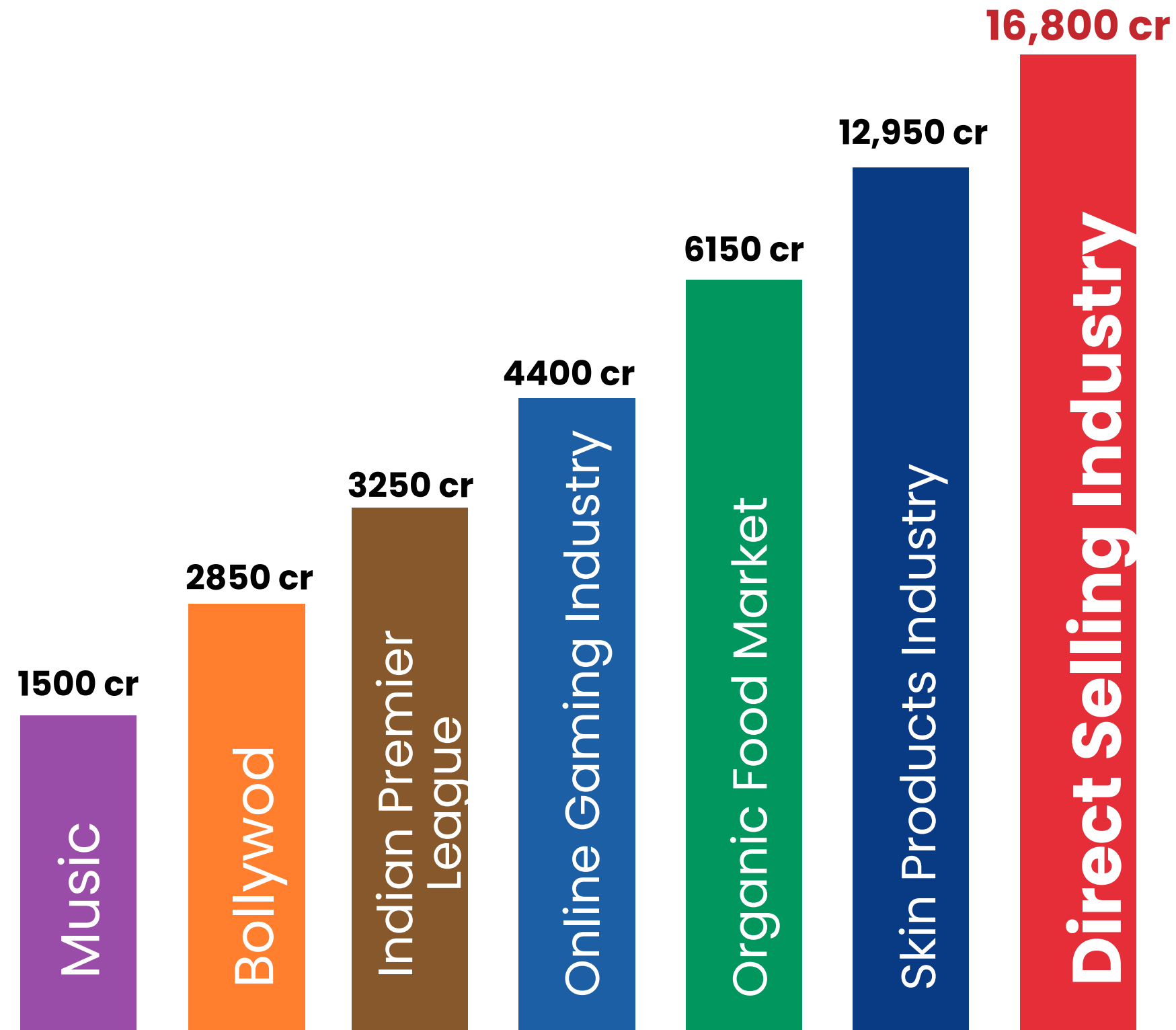

DID YOU KNOW?

**Direct Selling** is a growing market at present the market size is **Rs.16,800 cr** & it is expected to become **Rs 64,500cr by 2025.**

# Quotes Of the Day!



"If I would be given a chance to start all over again, I would choose Network Marketing."

Bill Gates

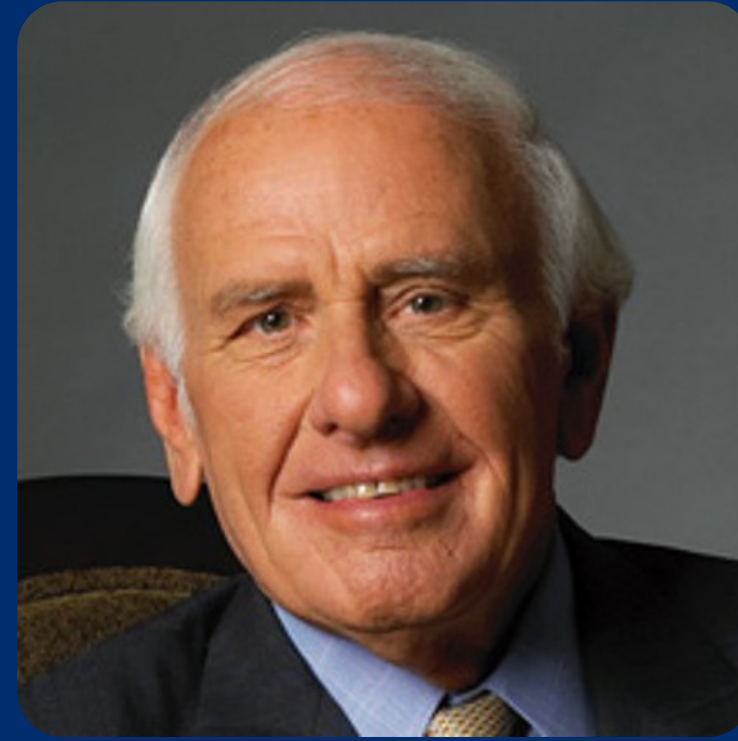

Network marketing is the big wave of the future. It's taking the place of franchising, which now requires too much capital for the average person

Jim Rohn



"Direct Selling Professionals are doing very respectable profession. They are Economic Drivers of growth of India"

Mr. Amitabh Kant IAS



# FUTURE OF NETWORK MARKETING IS HERE!

JOB SEARCH

नया जॉब तलाश रहे हैं तो नेटवर्किंग को दें महत्व

गैरी बर्निसन का मानना है कि जॉब की तलाश करते हुए लोग अक्सर ज्यादा से ज्यादा रेज्यूमे शेयर करने की स्ट्रेटजी अपनाकर चलते हैं और नेटवर्किंग पर फोकस करने के लिए दिन में कुछ मिनट भी नहीं निकालते हैं। हायरिंग के क्षेत्र में 20 वर्षों से काम कर रहे गैरी आँथर होने के साथ-साथ प्रसिद्ध मैनेजमेंट कंसल्टिंग कंपनी कॉर्न फैरी के सीईओ भी हैं।

महत्व को कम न आँकें

येल् युनिवर्सिटी और यूएस ब्यूरो ऑफ लेबर स्टैटिस्टिक्स की एक रिपोर्ट के अनुसार 70% जॉब्स नेटवर्किंग के जरिए हासिल की जाती हैं। आप भी ऐसे लोगों से जुड़े जो आपको इंटरव्यू तक पहुँचने में मदद कर सकें। महामारी का यह समय तनाव भरा जरूर हो सकता है लेकिन नेटवर्किंग के लिए आपको इतने अर्धसमय पहले कब मिला।

गलत तरीके न अपनाएं

नेटवर्किंग न करना तो बुरा है इसके लिए गलत तरीका अपनाना। मसलन जिस व्यक्ति से आपने सल्लो से बात नहीं की हो और आप उसे किसी दिन अचानक कॉल करके सीधे मदद के लिए कहेंगे तो यह कारगर नहीं होगा। शायद ही कोई व्यक्ति ऐसा होगा जो ऐसे में आपकी मदद के लिए आगे आएगा।

पाने से पहले देने का भाव

देखें कि आप जिनसे बात कर रहे हैं उन्हें किसी मदद की जरूरत है क्या। हो सकता है उन्हें किसी प्रोजेक्ट में मदद की जरूरत हो। आप उनके ट्विटर, फेसबुक, ब्लॉग या वेबसाइट को फॉलो करें। देखें कि वे या उनकी कंपनी किसी सामाजिक कार्य से जुड़े हैं जैसे फंडराइजिंग वर्कर्स के लिए मस्क का निर्माण कर रहे हैं या जरूरतमंदों को खाना पहुँचा रहे हैं और क्या आप उसमें मदद कर सकते हैं।

इट्स इंडिया

RNI-RAJHIN/2012/50157

पृष्ठ : 3 अंक : 34 सोमवार, 13 जुलाई, 2015 मूल्य : 5 रुपये

21वीं सदी की सबसे बड़ी क्रान्ति डायरेक्ट सेलिंग उद्योग @URTSAM

ग्लोबल 1.6%

अमेरिका 40%

एशिया 44%

यूरोप 1%

दक्षिण 18%

उत्तर 100%

दक्षिण 4%

उत्तर 12%

डायरेक्ट सेलिंग को संयोजित जलती-रामवितास पातवाण

डायरेक्ट सेलिंग उद्योग को लेकर अलग-अलग मतों का एक सारांश है। डायरेक्ट सेलिंग को लेकर अलग-अलग मतों का एक सारांश है। डायरेक्ट सेलिंग को लेकर अलग-अलग मतों का एक सारांश है।

डायरेक्ट सेलिंग उद्योग ने भरी उड़ान

WFH के कारण जुड़ रहे लोग

■ दिल्ली, एजेंसियां. इंडियन डायरेक्ट सेलिंग एसोसिएशन (आईडीएसए) ने अपनी वार्षिक सर्वेक्षण रिपोर्ट जारी की जिसके अनुसार भारतीय डायरेक्ट सेलिंग उद्योग ने वित्तीय वर्ष 2020-21 की महामारी से प्रभावित पहली छमाही में 4.7 प्रतिशत की वृद्धि के साथ 7,518 करोड़ रुपये की कुल बिक्री की। यह वृद्धि स्वास्थ्य एवं पोषण वर्ग के उत्पादों की मांग में आयी तेजी के साथ हुई। वार्षिक रिपोर्ट के मुताबिक घर से काम करने (वर्क फ्रॉम होम) के चलन के साथ इस दौरान प्रति दिन 29,064 नए

भागधारों की औसत संख्या के साथ कुल 53.18 लाख लोग डायरेक्ट सेलिंग से जुड़े रिपोर्ट के मुताबिक 2020 में वैश्विक स्तर पर 180 अरब डालर के डायरेक्ट सेलिंग बाजार में भारत का योगदान अभी एक प्रतिशत ही है पर यह सबसे तीव्र वृद्धि करने वाले बाजारों में है। कारोबार की दृष्टि से 20 शीर्ष देशों में भारत का 12वां स्थान है। आईडीएसए ने कहा, घर से काम करने के चलन के उभरने के साथ लोग वैसे विकल्प तलाशने में सक्षम हुए जिनसे उन्हें घर से काम करने के दौरान खुद से अर्जित की जा सकने वाली आय का एक अतिरिक्त स्रोत मिल सकता है। रिपोर्ट के मुताबिक 2020-21 की पहली छमाही में 'वेलनेस' वर्ग के सामानों ने भारतीय डायरेक्ट सेलिंग की कुल बिक्री में 55 प्रतिशत का योगदान दिया।



# FUTURE OF NETWORK MARKETING IS HERE!

## डायरैक्ट सेलिंग में महिलाओं का परचम

नई दिल्ली, 29 जनवरी (वार्ता): डायरैक्ट सेलिंग के तत्करीबन प्रतिवर्ष 13 प्रतिशत की दर से 7 हजार करोड़ रुपए वार्षिक कारोबार में महिलाओं की भागीदारी तेजी से बढ़ रही है और इनकी हिस्सेदारी 60 प्रतिशत तक पहुंच गई है।



वर्ष 2020 तक इसके बढ़कर 34,000 करोड़ रुपए तक पहुंच जाने की उम्मीद है। देश में डायरैक्ट सेलिंग की प्रतिनिधि संस्था इंडियन डायरैक्ट सेलिंग एसोसिएशन (आई.डी. एस.ए.) के ताजा आंकड़ों के अनुसार कारोबार से जुड़ी कुछ कंपनियों ने महिलाओं के सशक्तिकरण को ध्यान में रखते हुए विशेष मुहिम शुरू की है। अ

ई.डी.एस.ए. की महासचिव छवि हेमंत ने बताया कि डायरैक्ट सेलिंग में महिलाओं को प्रशिक्षण देने के लिए कुछ राज्य सरकारों से बातचीत चल रही है जिसका परिणाम जल्दी

देश में डायरैक्ट सेलिंग का कारोबार अधिक पुराना नहीं है और न ही इसके लिए कोई नियमन है। यह मुख्य रूप से चिटफंड कंपनियों के लिए बने कानून से संचालित होता है। हालांकि संबंधित कंपनियों को अन्य नियामकों से भी अनुमति लेनी होती है। इसकी शुरुआत मूल रूप से अमरीका में हुई थी। इसका उद्देश्य उपभोक्ताओं को कम से कम कीमत पर उत्पाद उपलब्ध करना होता है।

मिल जाने की आशा है। पहले मुख्य रूप से महानगरों पर ध्यान केंद्रित किया जाएगा और फिर दूसरी तथा तृतीय श्रेणी के शहरों में जाने की योजना बनाई गई है।

जानकारों का कहना है कि डायरैक्ट सेलिंग के कारोबार में ज्यादातर कंपनियां सौंदर्य प्रसाधन और किचनवेयर के कारोबार की हैं। इन कंपनियों की अंतिम उपभोक्ता भी ज्यादातर महिलाएं हैं इसलिए महिलाओं के जरिए डायरैक्ट कारोबार करना आसान माना जा रहा है।

## चपरासी बनने के लिए लगा मेला

जिला कोर्ट में भर्ती होने ग्रेजुएट व पोस्ट ग्रेजुएट युवकों ने भी किए आवेदन

**पौफुल संवाददाता • जयलखुर**  
editors@poufulnewsamachar.co.in

रविवार को जिला कोर्ट में निकली चपरासी की भर्ती में शामिल होने के लिए हजारों की संख्या में आवेदक इंटरव्यू देने पहुंचे। बेरोजगारों की इतनी ज्यादा भीड़ रही कि लोगों को काबू करने के लिए पुलिस बल लगाया पड़ा।

गौरतलब है कि प्रदेश भर से जिला कोर्ट में चल रहे इंटरव्यू की प्रक्रिया में शामिल होने हजारों आवेदक पहुंचे। जिला कोर्ट में कलेक्ट्रेट रेट पर चतुर्थ श्रेणी कर्मचारियों की भर्ती निकली गई थी।



जिसमें कई हजार युवाओं ने आवेदन किया था। रविवार को भर्ती प्रक्रिया

शुरू की गई। सुबह से ही चपरासी, माली, सफाई कर्मी जैसे चतुर्थ श्रेणी

के पदों की भर्ती के लिए मेला लग गया।

## लॉकडाउन के समय में नेटवर्क मार्केटिंग ने रचा इतिहास! रिकॉर्ड स्तर पर हुए ऑनलाइन ऑर्डर

**अंकिता शर्मा**

दिल्ली: मैं नेटवर्क मार्केटिंग के बारे में काफी समय से जानती थीं परंतु कभी इसको करने के बारे में सोचा नहीं! 2 वर्ष पूर्व इसको जानने के बारे में अवसर प्राप्त हुआ। मैंने मोदी केयर ज्वाइन किया। 2 वर्ष से मैं मोदी केयर के साथ अपना व्यवसाय कर रही हूं इस पर मैंने बहुत कुछ पाया जैसे पैसा, ज्ञान मान-सम्मान। आज के समय, लॉक डाउन, के दौरान भी मोदी केयर के द्वारा सभी कुछ प्राप्त हो रहा है zoom के द्वारा मीटिंग में ज्ञान, मान सम्मान प्राप्त होता है और इसी के माध्यम से आर्थिक मदद भी हो रही है। वास्तव में मोदी केयर कि मैं बहुत

**नेटवर्क मार्केटिंग/डायरेक्ट सेलिंग का दायरा उभरते हुए**

**भारत का एक उभरता हुआ एकमात्र बिजनेस है। जिसे नेटवर्क मार्केटिंग के साथ साथ मल्टी लेवल मार्केटिंग भी कहा जाता है**

के लिए मेरा मानना यह है कि यदि ज्यादा से ज्यादा लोग नेटवर्क मार्केटिंग में अपना हाथ बढ़ाएं तो आर्थिक सहायता प्राप्त कर सकते हैं। आत्मनिर्भर बन सकते हैं क्योंकि इसमें हमें अपनी कोई पूंजी नहीं लगानी होती। हम लोकल फॉर वोकल के माध्यम से आत्मनिर्भर बन सकते हैं।

नेटवर्क मार्केटिंग/डायरेक्ट सेलिंग का दायरा उभरते हुए भारत का एक उभरता हुआ एकमात्र बिजनेस है। जिसे नेटवर्क मार्केटिंग

बैचने व वितरण करने का बेहतर तरीका है। नेटवर्क मार्केटिंग व्यवसाय मे कंपनी के निमाणांधीन प्रोडक्ट्स खरोदने व बैचने का काम होता है। इसके साथ ही आप कंपनी के साथ अन्य लोगों को शामिल कर सकते है। नेटवर्क मार्केटिंग मे आगे बढ़ने के लिए जरूरी है, टीम के साथ जुड़कर काम करने की, इसके लिए जरूरी है सबसे पहले टीम का गठन करने की। यह भी जरूरी है कि टीम ऐसी गठित करें जो आपके साथ जुड़कर

**फास्ट मीडिया**

नैटवर्क मार्किटिंग से हल हो सकती है बेरोजगारी की समस्या

**91.1**

**Mail 91**

**भारत की दुकान**

नैटवर्क मार्किटिंग से हल हो सकती है बेरोजगारी की समस्या

नैटवर्क मार्किटिंग से हल हो सकती है बेरोजगारी की समस्या

नैटवर्क मार्किटिंग से हल हो सकती है बेरोजगारी की समस्या





# पहला सुख निरोगी काया

## राजस्थान पत्रिका

**अलर्ट: जैविक नियंत्रण प्रयोगशाला में जांच के बाद पुष्टि फल-सब्जियों के पेस्टीसाइड दे रहे अस्थमा, डायबिटीज और कैंसर**

टमाटर, गोभी, भिंडी में सबसे ज्यादा पेस्टीसाइड

चन्द्र प्रकाश जोशी  
patrika.com  
अजमेर: फल एवं सब्जियां स्वास्थ्य के लिए जरूरी हैं, लेकिन इनके ऊपर पाए जाने वाले पेस्टीसाइड और केमिकल बीपी, अस्थमा, डायबिटीज और कैंसर जैसी बीमारियां दे रहे हैं। राष्ट्रीय बीजीय मसाला अनुसंधान केंद्र तबीजी अजमेर की जैविक नियंत्रण प्रयोगशाला ने जांच में इसकी पुष्टि की है।

जांच रिपोर्ट के मुताबिक भिंडी, टमाटर, मिर्च, गोभी, आम, पपीता, केले में पेस्टीसाइड/ केमिकल का सर्वाधिक उपयोग होता है। कई लोग बिना धोए-इन्हें खाते हैं, जिससे वे कई बीमारियों की चपेट में आ जाते हैं। कृषि वैज्ञानिकों के अनुसार यह समस्या भारत ही नहीं दुनियाभर में बढ़ रहा है। हर साल इसके कारण 3 लाख लोगों की मौत हो रही है।



अजमेर जिले के गांव में सब्जी की फसल में कीटनाशक का छिड़काव करते किसान...

### कैसे करें समाधान

जैविक नियंत्रण प्रयोगशाला के प्रभारी डॉ. लक्ष्मीकांत ने बताया कि फल-सब्जी में सबसे अधिक पेस्टीसाइड छिड़ित हुआ है। आप घर पर एक लीटर पानी में 10

ग्राम नमक या मीठा सोडा मिलाकर करीब 3 घंटे तक सब्जियां व फल डाल कर रखें, इससे पेस्टीसाइड व कीटनाशक का इफेक्ट खत्म हो जाएगा।

### इन बीमारियों का खतरा ज्यादा

- पेस्टीसाइड्स से पार्किंसन और अल्जाइमर रोग लगातार बढ़ रहे
- ऑक्सिडेटिव तनाव की समस्या और डीएनए को भी क्षति हो रही
- अस्थमा, ऑस्टिज व युवाओं में प्रजनन संबंधी समस्याएं
- छोटे बच्चों में डायबिटीज व कैंसर का खतरा बढ़ रहा
- फैटी लिवर, हेपेटाइटिस, त्वचा में एलर्जी और पीलापन की समस्या

हम सब्जी को साफ नहीं करते, धोकर काम में नहीं लेते तो पेस्टीसाइड का असर पना रहता है। इससे पेट दर्द, बुखार, लीवर की बीमारियां, आदि होने का खतरा बढ़ जाता है। डॉ. एम.पी.शर्मा, गेस्ट्रोएंटरोलॉजिस्ट, जेएलएन कॉलेज, अजमेर

## देश में हर तीसरा व्यक्ति फैटी लिवर से ग्रस्त

**माई सिटी रिपोर्ट**  
लखनऊ। भारत में हर तीसरा व्यक्ति फैटी लिवर की समस्या से ग्रस्त है। गलत खानपान, अनियमित जीवनशैली व मोटापा इसकी प्रमुख वजह है। फैटी लिवर की समस्या से बचाव के लिए हरी सब्जी, स्लाइड और फल का सेवन जरूर करना चाहिए। खल-रोटी की बजाय मोटे अनाज का सेवन करना चाहिए, इससे लिवर स्वस्थ रहेगा। यह जानकारी केजीएमयू गेस्ट्रोएंटरोलॉजी विभाग के प्रमुख डॉ. सुमित शेट्टी ने दी। वह विश्व लिवर दिवस की पूर्व संघा पर विश्व बैंक कॉलोनी स्थित आईएमए भवन में हुई कंसिमेंस में बोल रहे थे। डॉ. सुमित ने बताया शरीर को स्वस्थ रखने के लिए कम से कम 45 मिनट का व्यायाम जरूर करना चाहिए। नारंगी में अंकुरित चना, मूंग का सेवन करना चाहिए। प्रोटीन और फाइबर युक्त भोजन करने से लिवर की बीमारी का खतरा भी कम रहता है। उन्होंने बताया कि हाल में हुए कई शोधों में यह सामने आया कि मोटापा होने से फैटी लिवर की समस्या के साथ ही डायबिटीज, बीपी की बीमारी भी बढ़ती है।

## फैटी लिवर से बढ़ सकता है दिल की बीमारियों का खतरा

**संवाद न्यूज एजेंसी**  
प्रयागराज। पिछले कुछ वर्षों से युवाओं में हार्ट अटैक के मामले तेजी से बढ़ रहे हैं। विश्वको लेकर चर्चा यह की जा रही है। इन सब में एक कारण फैटी लिवर का होना है। इसकी पुष्टि भारत में कई शोध में हुई है। इसे प्रसार का एक रोग भी माना जा रहा है। विश्व बैंक कॉलोनी के गेस्ट्रोएंटरोलॉजी विभाग में हुआ है। 120 लोगों पर हुए शोध में अंकिता 30 से 40 वर्ष आयु के लोग फैटी लिवर की समस्या से ग्रस्त पाए गए। फल व सब्जी अलग से खाना चाहिए। फल व सब्जी को साफ नहीं करते, धोकर काम में नहीं लेते तो पेस्टीसाइड का असर पना रहता है। इससे पेट दर्द, बुखार, लीवर की बीमारियां, आदि होने का खतरा बढ़ जाता है। डॉ. एम.पी.शर्मा, गेस्ट्रोएंटरोलॉजिस्ट, जेएलएन कॉलेज, अजमेर

## WHY WE NEED TO THINK...?



## AIR POLLUTED WATER POLLUTED FOOD INJECTED

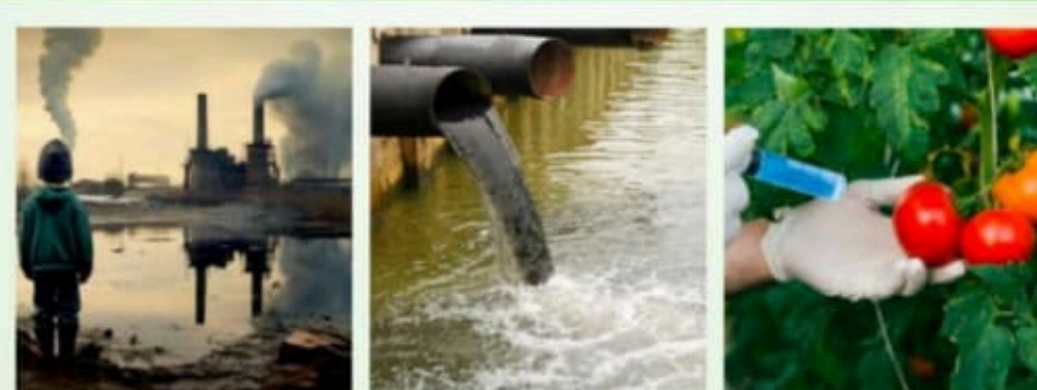



# HOW TO CREATE WEALTH



**TIME  
=  
MONEY**

- *Individual Effort*
- *Limited Income*
- *Active Income*

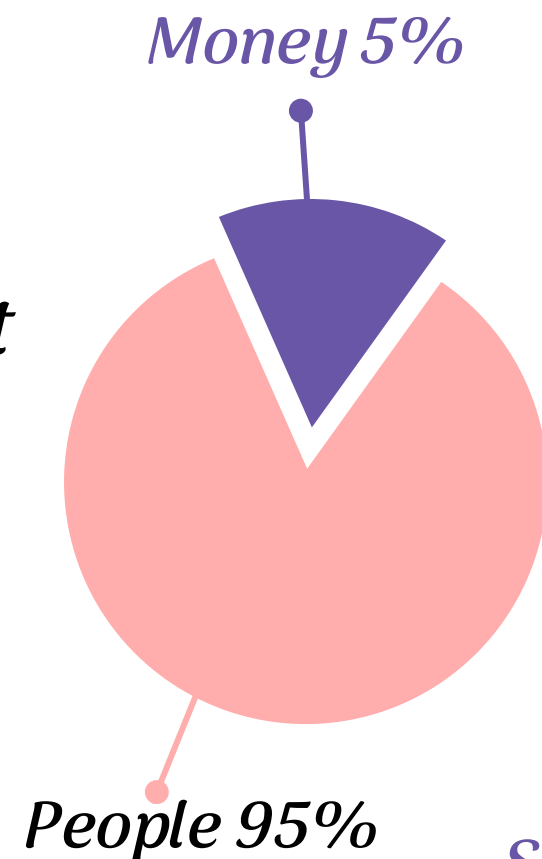

*Employee*  
**E**  
  
**S**  
*Self-Employed*

*Business-owner*  
**B**  
  
**I**  
*Investor*

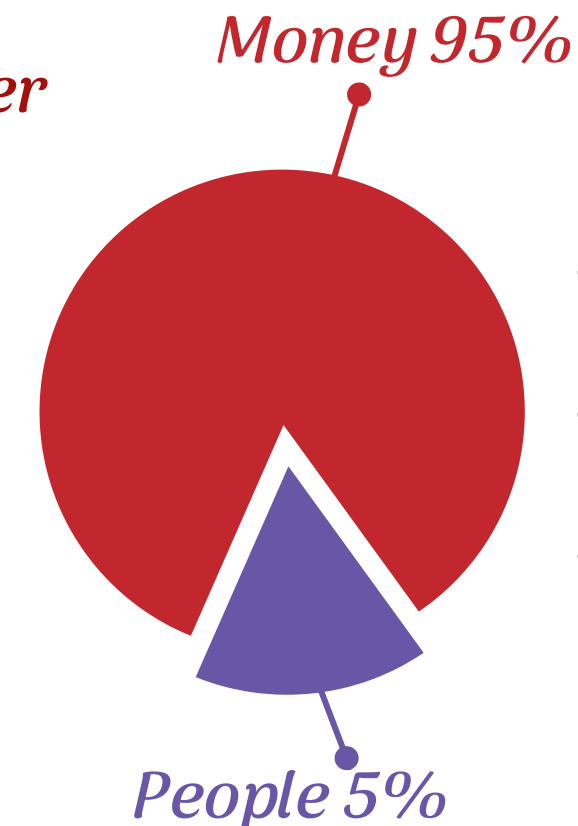

- *Time Effort*
- *Unlimited Income*
- *Passive Income*





# WHO CAN DO THIS?

[WWW.RICHLIFESTYLE.IN](http://WWW.RICHLIFESTYLE.IN)



**MLM LEADER**



**HOUSE WIFE**



**STUDENTS**



**PART-TIME/FULL  
TIME JOB SEEKERS**





# LET'S JOIN AND START YOUR OWN BUSINESS

ACTIVATE YOUR ID ONLY ONE TIME  
WITH ANY ACTIVATION PRODUCT

499/-599/-  
with product  
**1PV**

999/-1199/-  
with product  
**2PV**

## For Registration

- Your official name
- Your mobile number
- your email I'd

**REGISTER  
NOW!**  
**FREE**

LET'S ENJOY YOUR BUSINESS JOURNEY



# FIRST PURCHASE AND REPERCHAGE PRODUCTS

**MRP 599/-**  
**DP 499/-**

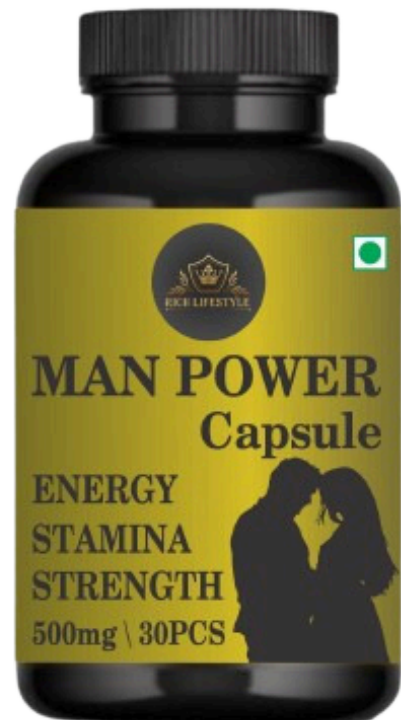





# FIRST PURCHASE AND REPERCHAGE PRODUCTS

**MRP 599/-**  
**DP 499/-**

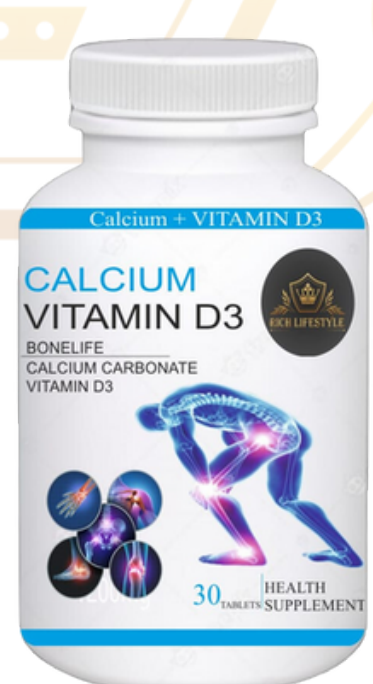





# FIRST PURCHASE AND REPERCHAGE PRODUCTS

**MRP 599/-**  
**DP 499/-**

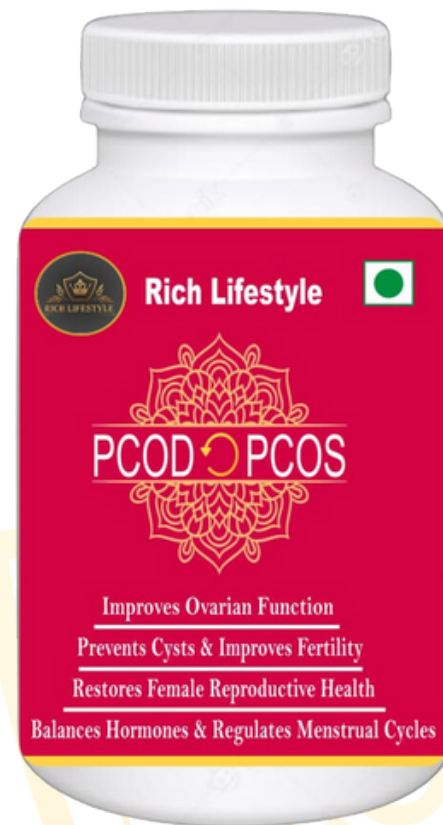
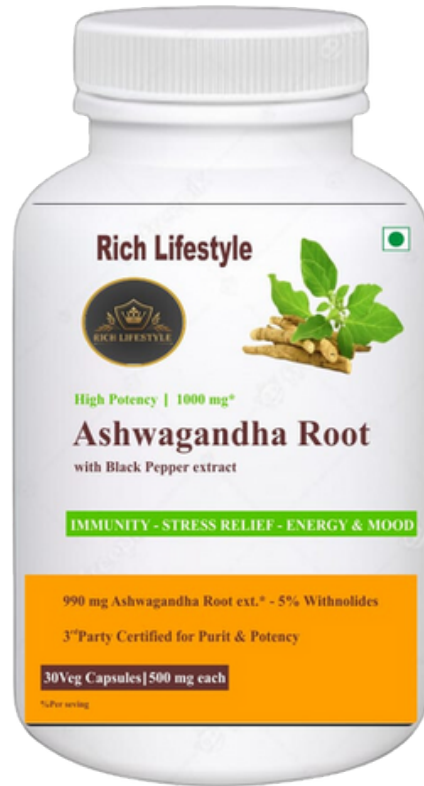



# FIRST PURCHASE N REPURCHASE PRODUCTS







# FAMOUS PACKAGE

**RICH LIFESTYLE PVT. LTD.**

Legal Product Base Plan

**NEW JOINING  
PACKAGE**

**MRP - 3300 RS.**

**DP - 1199 RS.**



Matching 1:1 = 200/-  
Daily Capping 5000/-  
Awards & Rewards  
Tour & Travel  
Repurchase Income  
Franchise Income

Royalty Income  
& More Benefits

**JOIN  
NOW**



**Hurry Up! Leaders**

Website : [www.richlifestyle.in](http://www.richlifestyle.in)



@rich lifestyle official



**Rich Lifestyle**

**JOIN CARE OIL  
JOINT CAB  
CALCIUM**



**MRP  
1797 RS**

**DP  
999 RS**

Matching 1:1 = 200/-  
Daily Capping 5000/-  
Awards & Rewards  
Tour & Travel  
Royalty Income  
Repurchase Income  
Franchise Income  
& More Benefits

**BUY NOW**



[www.richlifestyle.in](http://www.richlifestyle.in)

@Rich Lifestyle Official



**Rich Lifestyle**



**WEIGHT  
LOSS**

15 दिन में देखे  
फर्क मोटा पेट  
होगा गायब

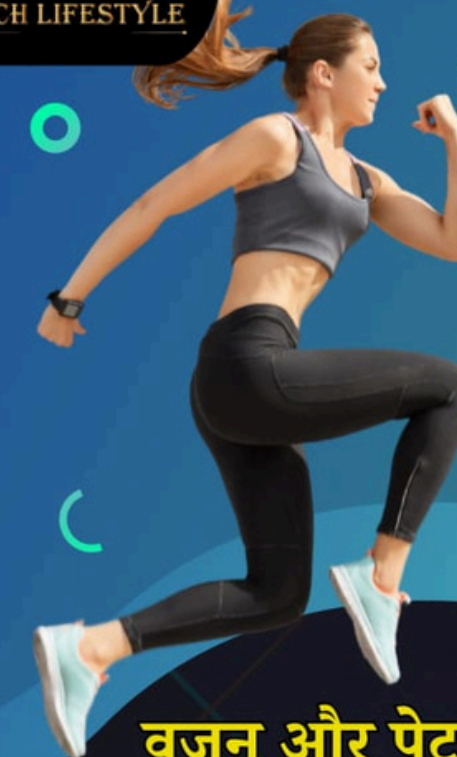

वजन और पेट कम करने के लिए लाभकारी

**FAT LOSS  
HEALTH FUEL  
GREEN TEA**

**DP  
999 RS**

**MRP  
1797 RS**

Matching 1:1 = 200/-  
Daily Capping 5000/-  
Awards & Rewards  
Tour & Travel  
Repurchase Income  
Franchise Income  
Royalty Income  
& More Benefits



[www.richlifestyle.in](http://www.richlifestyle.in)

@Rich Lifestyle Official





# FAMOUS PACKAGE

**JOINING PACKAGE**

**DP 999 RS**

**Choice any 3 products**

Matching 1:1 = 200/-  
Daily Capping 5000/-  
Awards & Rewards  
Tour & Travel  
Repurchase Income  
Franchise Income  
Royalty Income  
& More Benefits

**JOINING PACKAGE**

**MRP 1499 RS**

**DP 999 RS**

**RICH 47 In One Juice**

Matching 1:1 = 200/-  
Daily Capping 5000/-  
Awards & Rewards  
Tour & Travel  
Royalty Income  
Repurchase Income  
Franchise Income  
& More Benefits

47 in one juice







# FAMOUS PACKAGE

**Rich Lifestyle**

**JOINING PACKAGE**

**DP 1199 RS**

St ives watermelon face wash  
set wet master mischief avtar  
Biotique fresh neem anti dendruff shampoo  
margo face wash  
Fog Refresh powder-I

Matching 1:1 = 200/-  
Daily Capping 5000/-  
Awards & Rewards  
Tour & Travel  
Repurchase Income  
Franchise Income  
Royalty Income  
& More Benefits

[www.richlifestyle.in](http://www.richlifestyle.in) @Rich Lifestyle Official

**Rich Lifestyle**

**JOINING PACKAGE**

**DP 1199 RS**

onion shampoo  
vitamin c foam face wash  
indian rose body lotion

Matching 1:1 = 200/-  
Daily Capping 5000/-  
Awards & Rewards  
Tour & Travel  
Royalty Income  
Repurchase Income  
Franchise Income  
& More Benefits

[www.richlifestyle.in](http://www.richlifestyle.in) @Rich Lifestyle Official





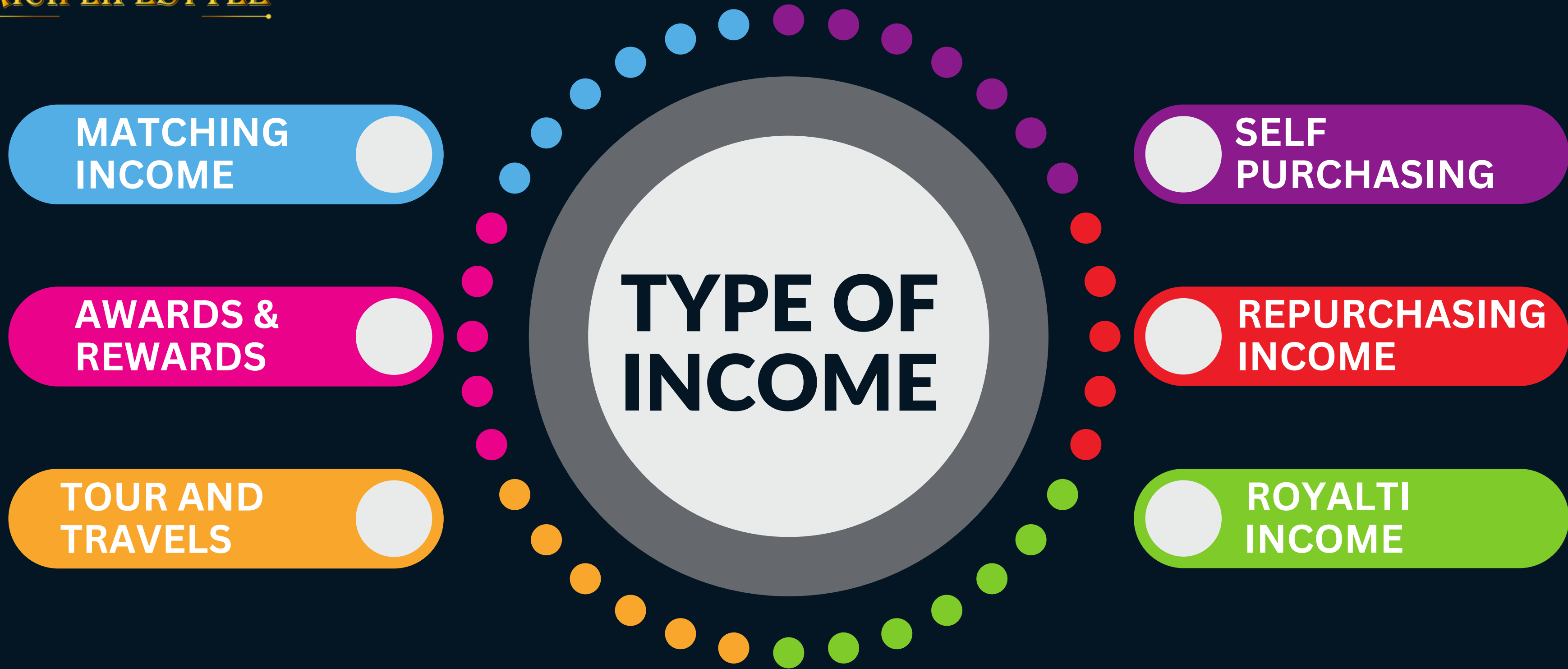



# **BUSINESS CONSULTANT**

## **THE POWER OF DUPLICATION**

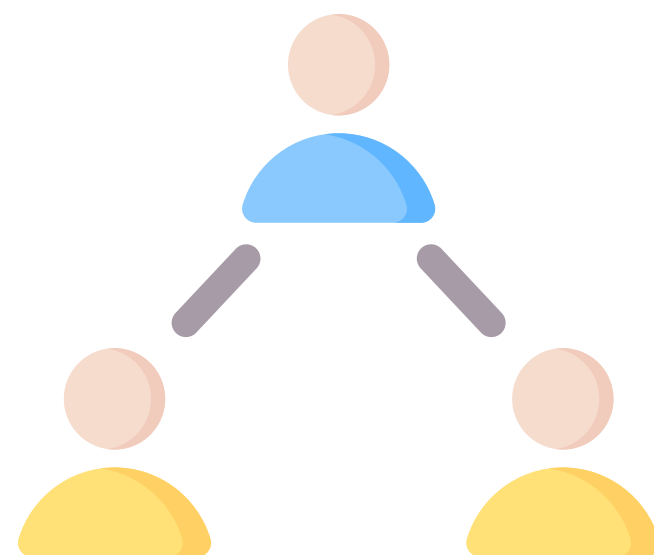

**SINGLE ID**

**DAILY INCOME= 5000**

**MONTHLY INCOME= 1.5 LAKH**

**YEARLY INCOME= 18 LAKH**

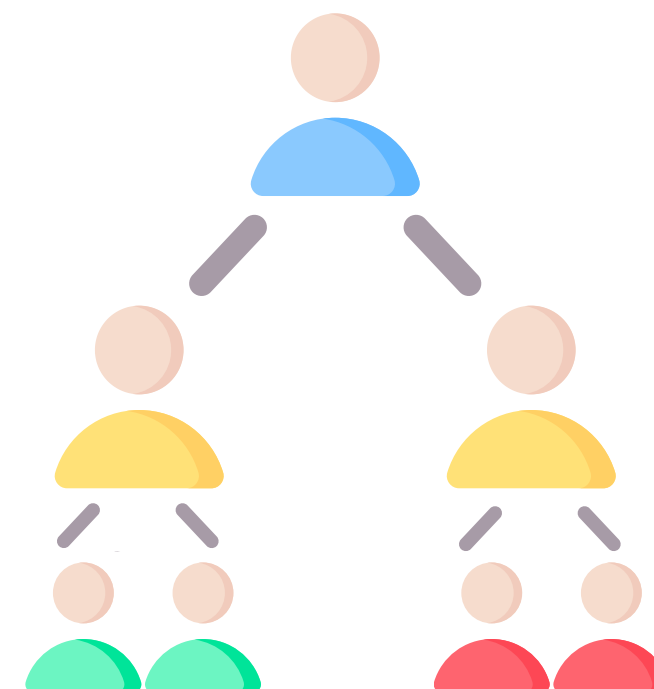

**THREE ID**

**DAILY INCOME= 15000**

**MONTHLY INCOME = 4.5 LAKH**

**YEARLY INCOME= 54 LAKH**



# BINARY INCOME

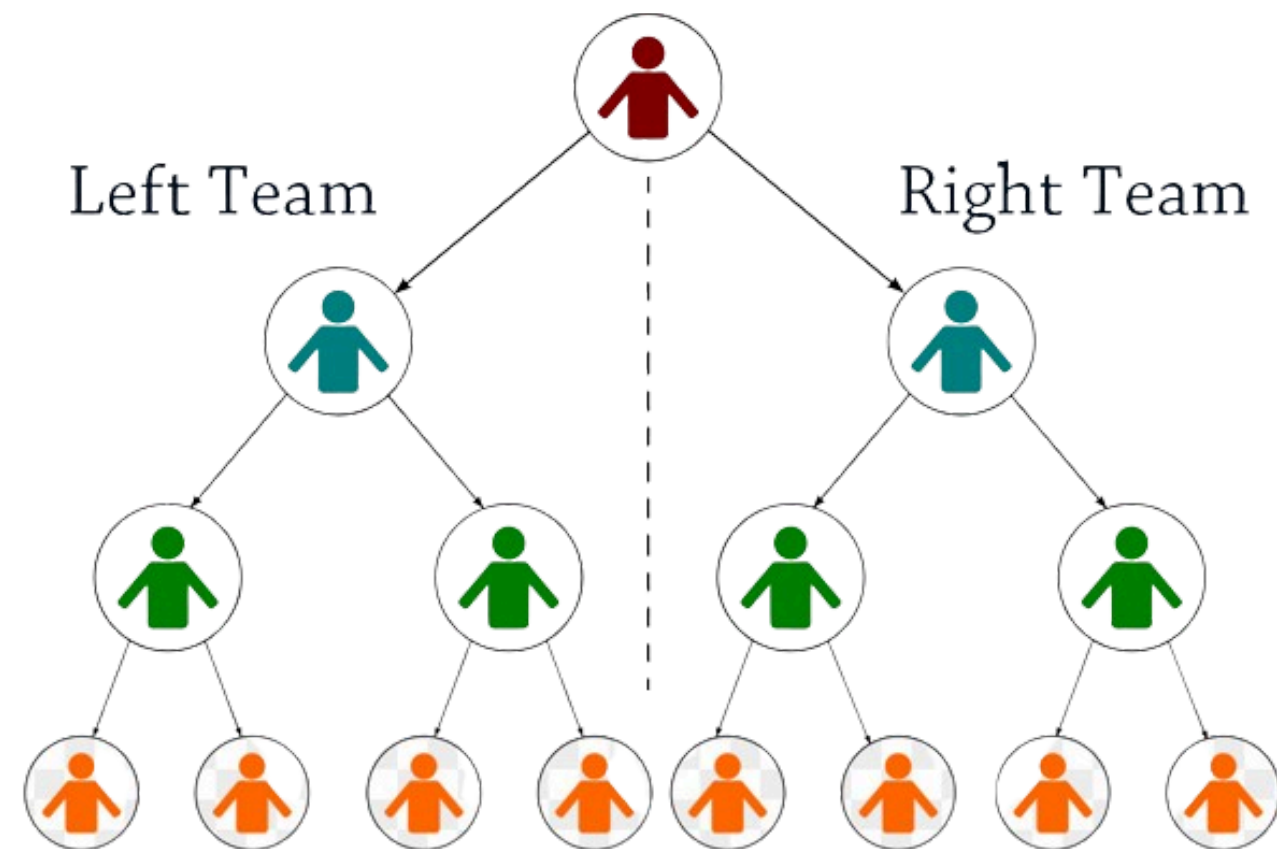

- 1:1 = 100RS | 1:1 = 200RS.
- UNLIMITED DEPTH
- CAPPING PAR DAY RS.5000
- BUSINESS CARRY FORWARD

- 1 : 1= RS.100/- | RS.200
- 5 : 5= 500/- | RS.1000
- 10 : 10= 1000/- | RS.2000
- 15 : 15= 1500/- | RS.3000
- 20 : 20= 2000/- | RS.4000
- 25 : 30 = 2500/- | RS.5000

---

2 TIMES DAILY CLOSING  
2500 CAPPING 12PM  
2500 CAPPING 12 AM





# BINARY ROYALTY INCOME

**BRAND  
MANAGER**

**2% CTO**

**BRAND  
DIRECTOR**

**1% CTO**

**BRAND  
AMBASSADOR**

**1% CTO**

- For brand manager **15 direct sponsor** till joining date **90 days**
- For brand director **5 direct sponsor manager**
- For brand ambassador **5 direct sponsor director**





# AWARD AND REWARDS

RANK	ACCUMULATED MATCH PV	BONUS INCOME
BRONZE	100PV	500/-
SILVER	300PV	1000/-
GOLD	700PV	2000/-
PLATINUM	1500PV	4000/-
EMERALD	3100PV	8000/-
TOPAZ	6300PV	16000/-
RUBY	12700PV	32000/-
SAPPHIRE	25500PV	64000/-
DIAMOND	51100PV	128000/-
BLUE DIAMOND	102300PV	256000/-
BLACK DIAMOND	204700PV	512000/-
CROWN	409500PV	1024000/-
AMBASSADOR	819100PV	2048000/-
CROWN AMBASSADOR	1819100PV	5000000/-



Next Reward launch soon  
499/599- = 1PV 999/11,999- = 2PV





# TOURS & TRAVELS 1N/2D (LDP)

QUALIFIED INCOME IN TOUR  
01/05/2025 TO 31/08/2025



12500 IN 4 MONTHS FOR SINGLE PERSON **OR** 10000 BV REPURCHASE ON SELF ID





# ALL PRODUCTS IN REPURCHASE



MRP 599 DP 499 BV 250



# REPURCHASE





# REPURCHASE INCOME

- ▶▶ NO CAPPING
- ▶▶ NO MATCHING
- ▶▶ UNLIMITED DIRECT SPONSORING
- ▶▶ UNLIMITED INCOME

Also purchase from online famous shopping site like Amazon, Flipkart, Myntra Etc.

amazon

Flipkart



## UPCOMING PROJECTS

GAMING PLATFORM

RECHARGE BILL PAYMENT

E-COMMERCE PLATFORM

SHOPPING SITE

SELF MANUFACTURING

SELF HEAD OFFICE





# MONTHLY ROYALTY INCOME

- Qualified Level-1 [10 Direct Sponser x 1000 BV] 2 %CTO REPURCHASE / Quailified Month
- Quallified Level-2 [100 members x 1000Bv] = 1.5% CTO REPURCHASE / Quailified Month
  - Quailified Level-3 [1000 members x 1000Bv] = 1%CTO REPURCHASE / Quailified Month

Total CTO - 1000000BV

Total Quallifier-

Level-1 = only you



Yours income:- 4000/-

Level income- 2000/-

Royalty income- 2000/-





# SELF REPURCHASE INCOME

**Retail Income- 10% to 50%**

**Health fuel Capsule**

**MRP- 599/-**

**DP- 499/-**

**Your income- 100/-**

**Cashback Income- 30%**

**Health fuel Capsule**

**MRP- 599/-**

**DP- 499/-, BV-250/-**

**Your income-  $250 \times 30\% = 75/-$**

**CONSISTENCY OFFER 4 MONTHS**

## CRITERIA

**PURCHASE 1000 BV PRODUCTS  
REGULAR 4 MONTHS THAN IN  
5TH, MONTH GET 5000 RS. DP  
PRODUCTS ABSOLUTELY FREE**

**ALSO GET FREE DELIVERY**

**EVEN IN SINGLE PRODUCT REPURCHASE  
& BUY ONE GET ONE PRODUCT FREE**



# REPURCHASE INCOME



*\*EXAMPLE\**

Every Family Repurchase  
5000rs. - 10000rs)  
(150 to 300 BV Points)

Gen.		Team size X sip	Sip X %	Income
1.	→	2x150 =	300 X 20%	
2.	→	4x150 =	600 X 15%	
3.	→	8x150 =	1200 X 10%	
4.	→	16x150 =	2400 X 5%	
5.	→	32x150 =	4800 X 2.5%	
6.	→	64x150 =	9600 X 2.5%	
7.	→	128x150 =	19400 X 2.5%	
8.	→	256x150 =	38400 X 2.5%	
9.	→	512x150 =	76800 X 1.25%	
10.	→	1024x150 =	153600 X 1.25%	
11.	→	2048x150 =	307200 X 1.25%	
12.	→	4096x150 =	614400 X 1.25%	
13.	→	8192x150 =	1228800 X 1.25%	
14.	→	16382x150 =	2457600 X 0.75%	
15.	→	32768x150 =	4915200 X 0.75%	
TOTAL 15 GENERATION		65,532	9,830,300 x 1%	98,303/-

Self Repurchase =  
150 BV X 30% = 45/-

Suppose  
Avg. Income

1%

Every Month

98,303/-



# TERMS & CONDITIONS



- Registration Free
- Daily Closing Daily Withdraw
- Minimum Withdraw rs.100
- Withdraw Anytime
- 10 products dispatch FREE from company side
- Single product dispatch is chargeable
- TDS charges 2% and admin charges 5%
- 3 ID will be register with 1 Pan Card

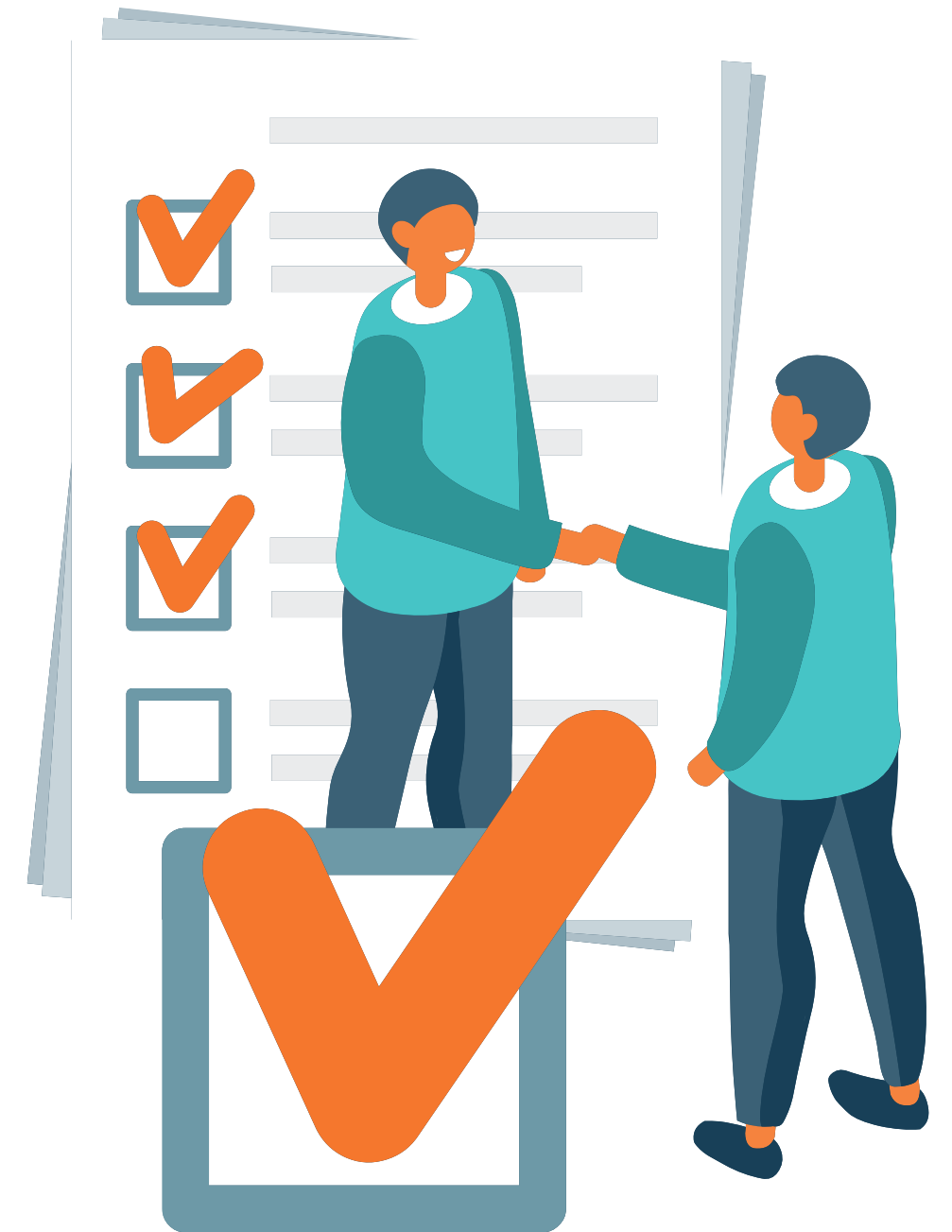





# ACCOUNT DETAILS



**RLNM RETAILS PVT. LTD.**

**ACCOUNT NO. : 50200089387198**

**IFSC CODE: HDFC0000907**

**BRANCH: HDFC BANK, MADHAV CHOWK, SHIVPURI**

**STATE: MADHYA PRADESH**







# THANK YOU!

Contact Us Now!

[WWW.RICHLIFESTYLE.IN](http://WWW.RICHLIFESTYLE.IN)

RICHLIFESTYLE OFFICIAL

